

COMBLES (DROIT)

1:50

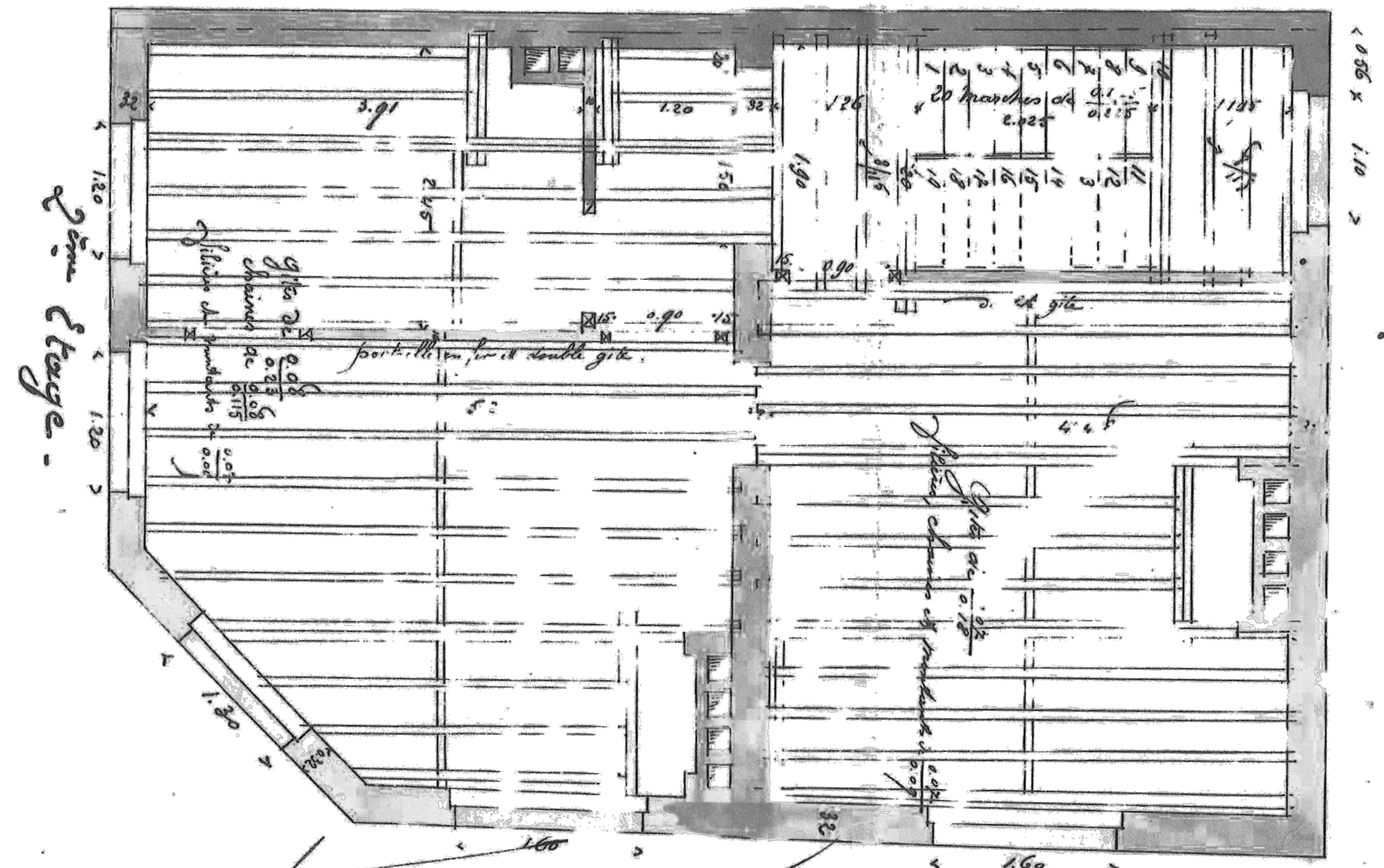

ETAGE +2 (DROIT)

1:50

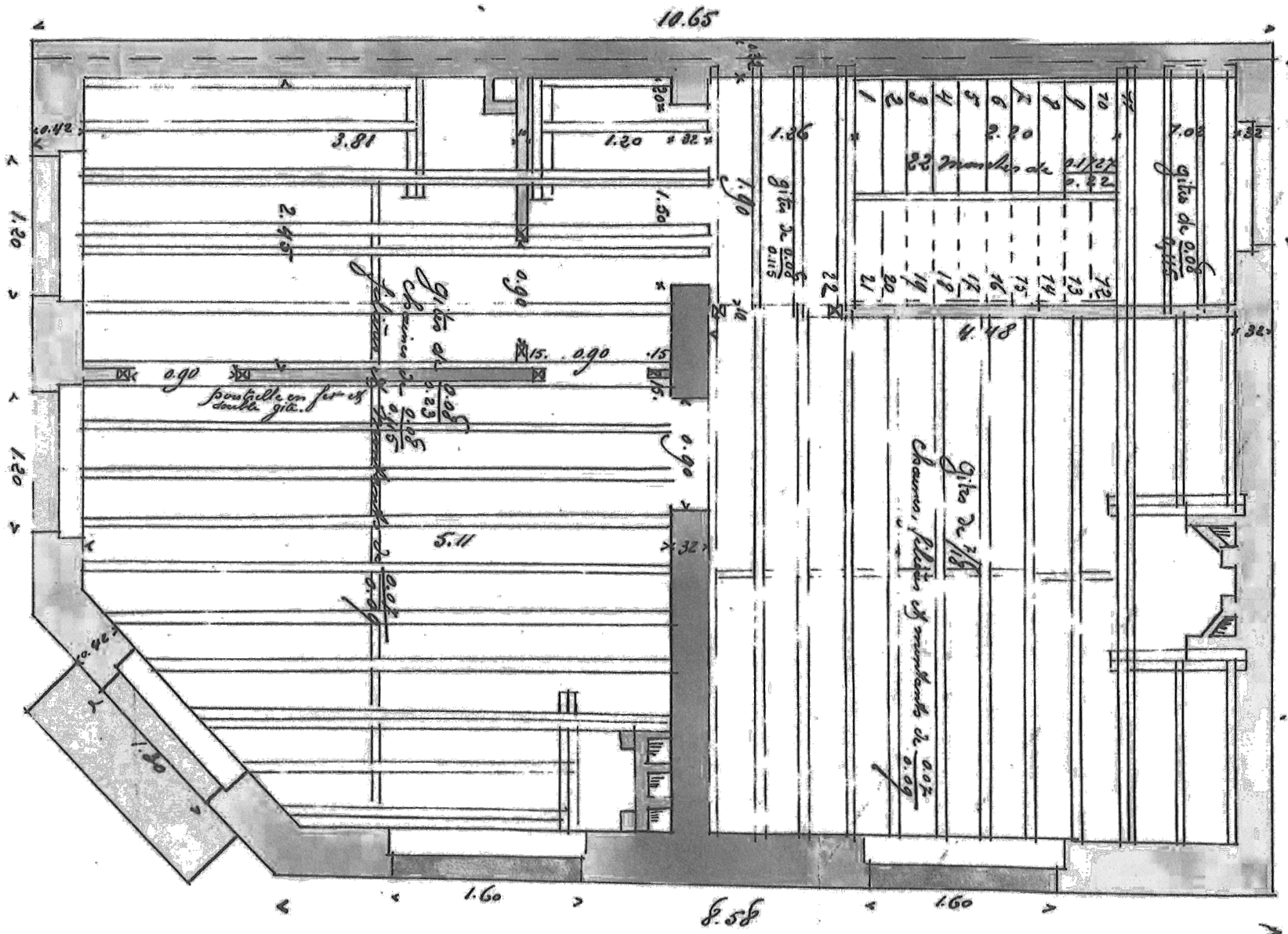

ETAGE +1 (DROIT)

1:50

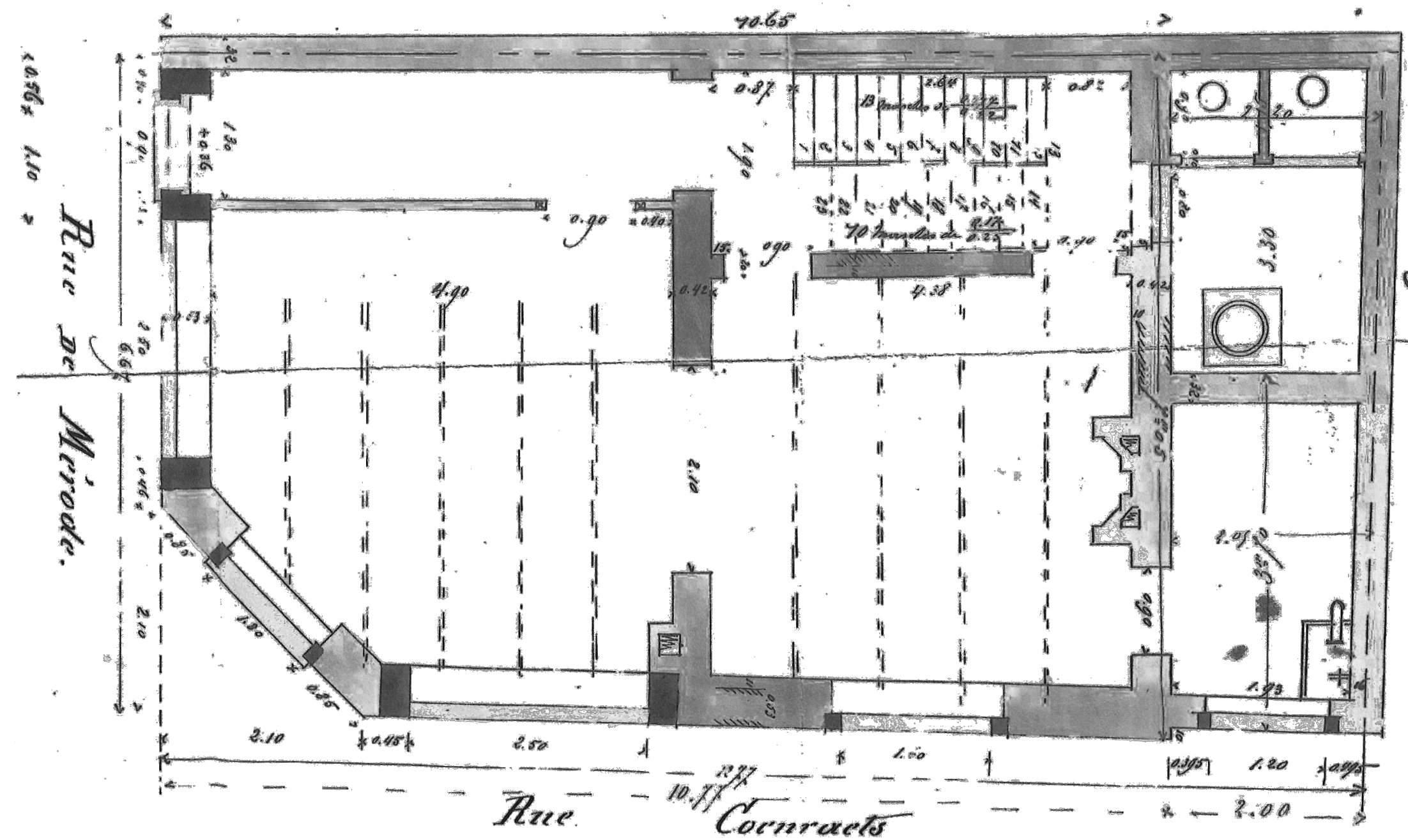

REZ-DE-CHAUSSEE (1)

1:50

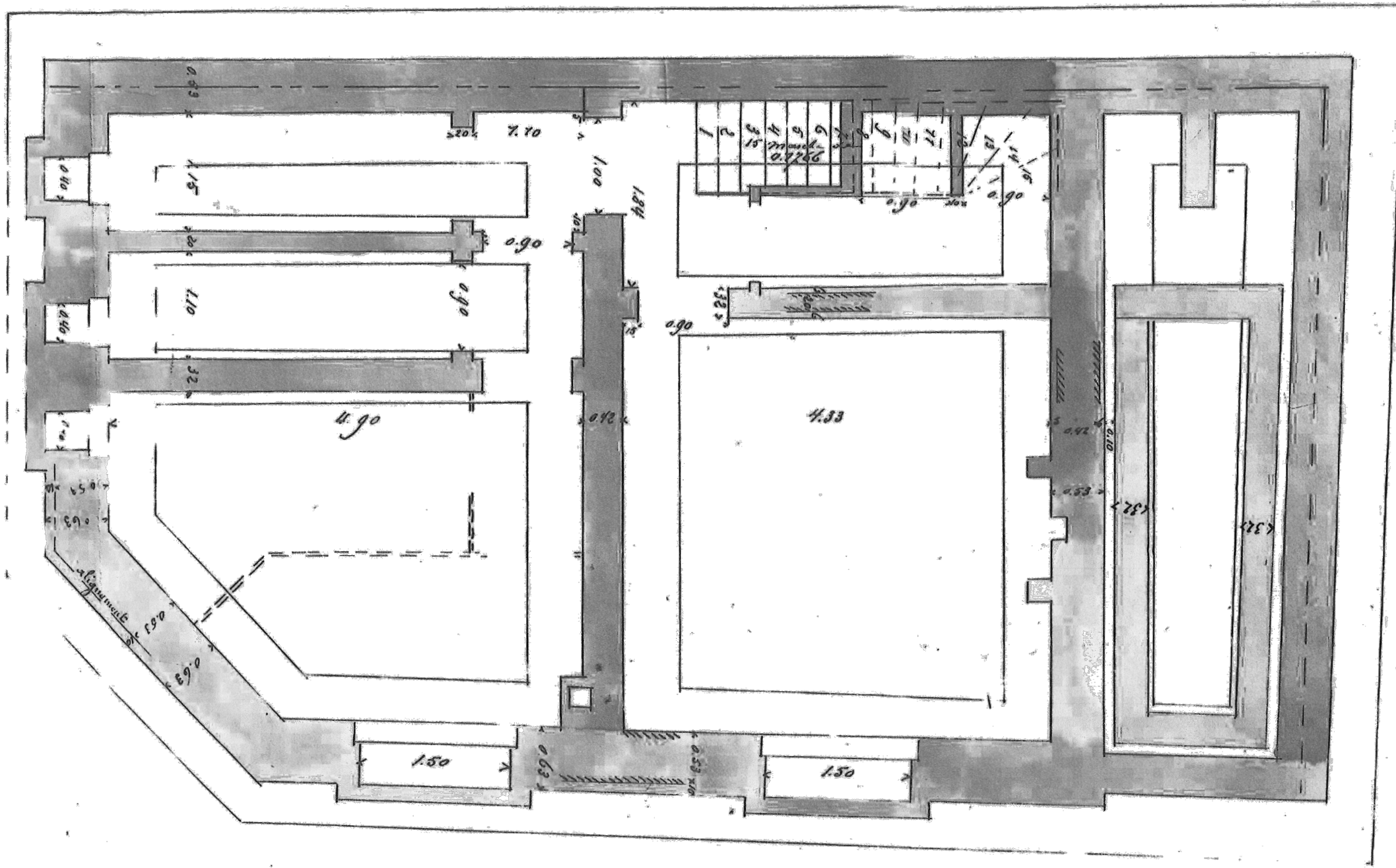

CAVES (DROIT)

1:50

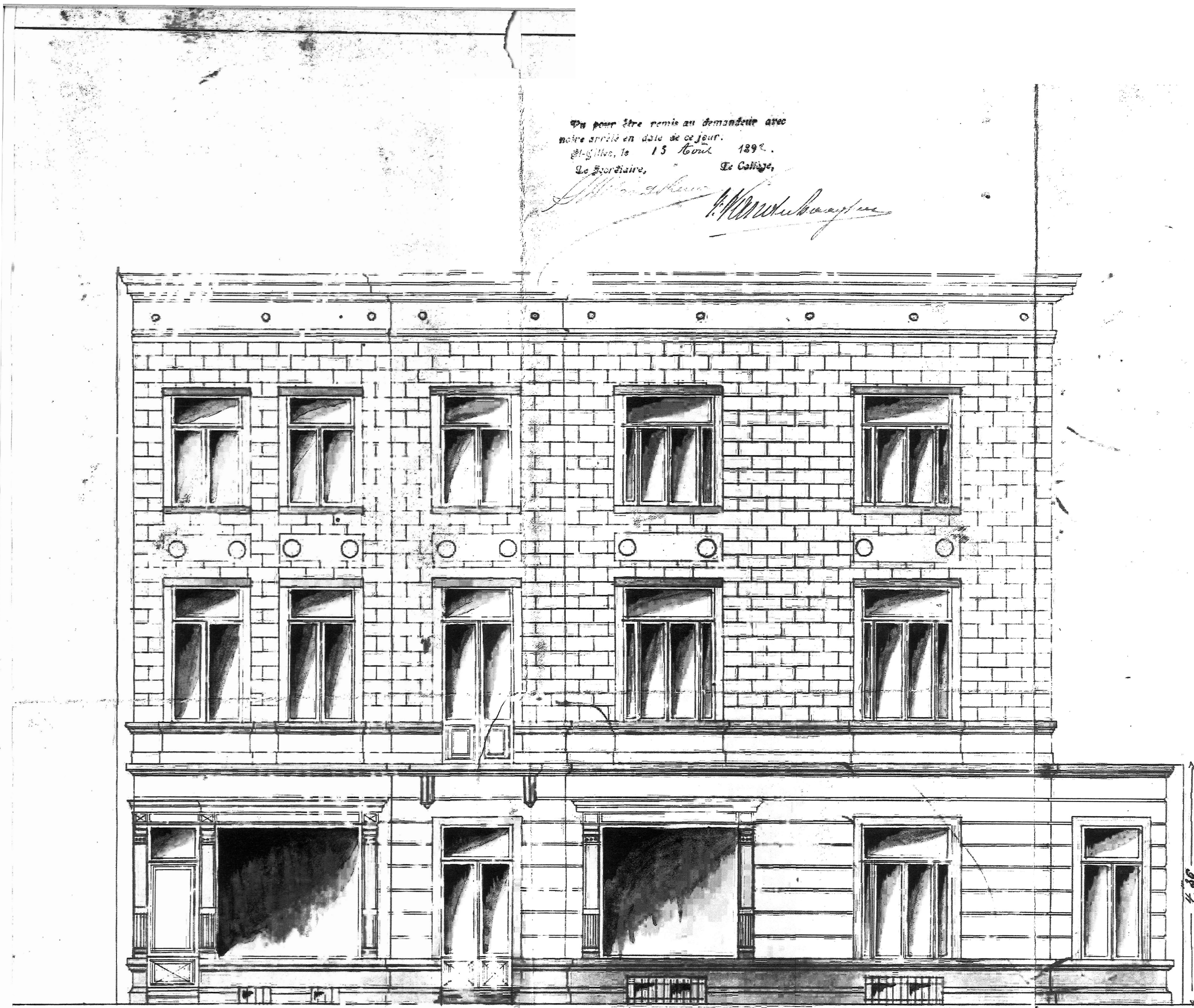

FAÇADE DE DROIT

1:50

FAÇADE GOENRAETS (DROIT)

1:50

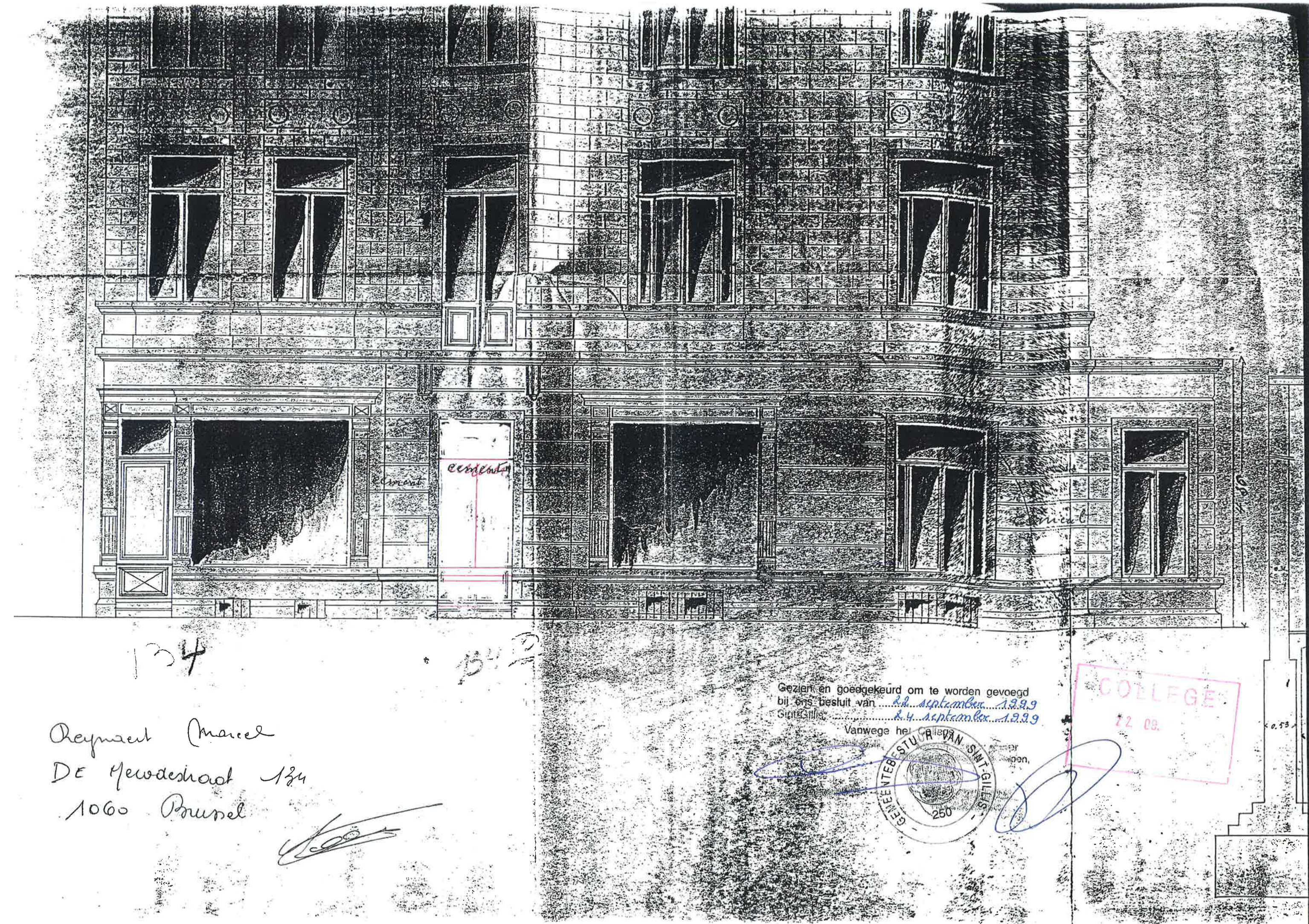

PU 1999-94

1:1

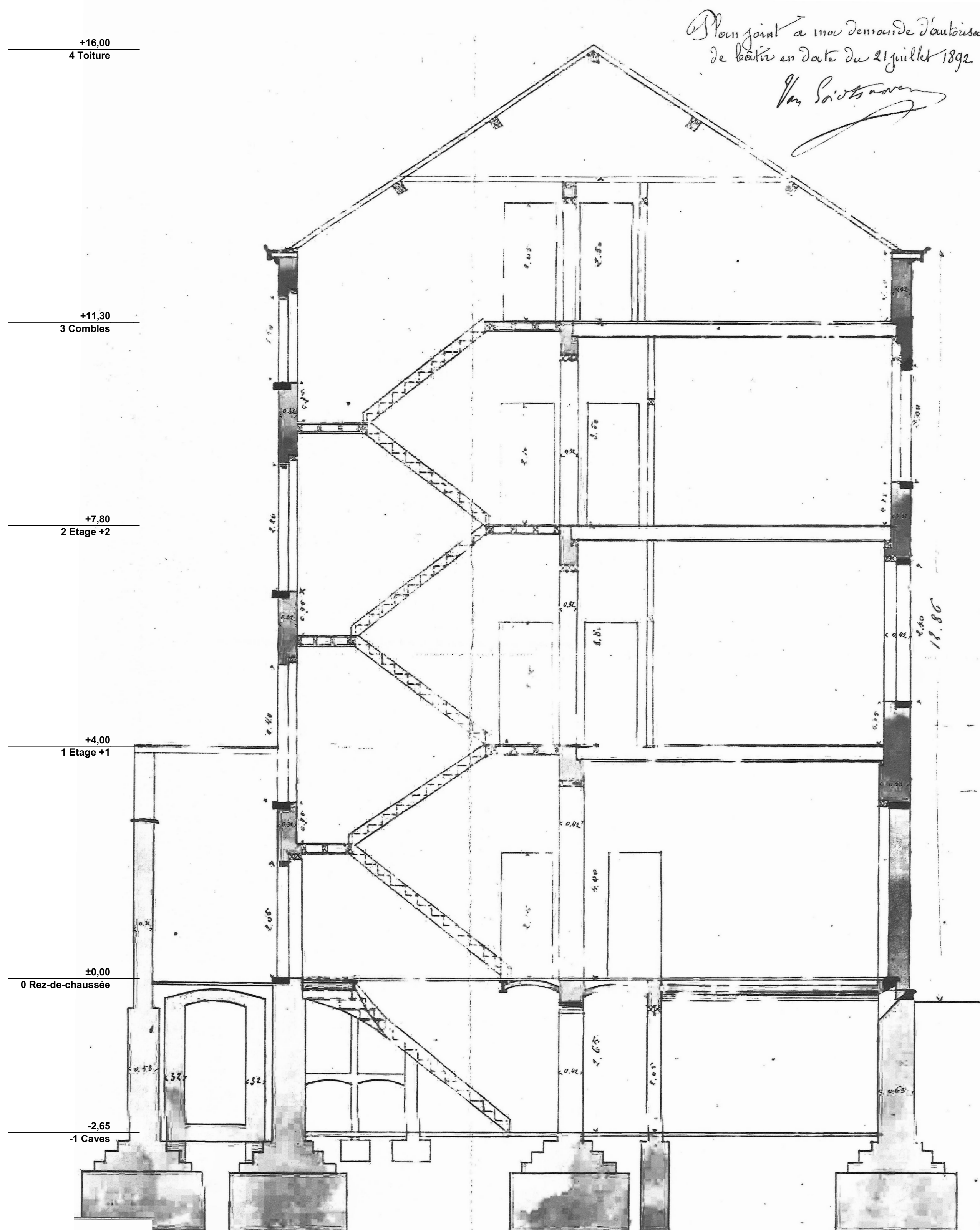

COUPE AA (DE DROIT)

1:50

Région de Bruxelles-Capitale			
Commune de SAINT-GILLES			
DEMANDE DE PERMIS D'URBANISME POUR RENOVATION ET EXTENSION D'UNE MAISON DE RAPPORT			
CHANTIER		Rue de Mirade 124 1060 SAINT-GILLES Kadastrale: 2ème div. section A n° 540 h 2	
MAÎTRE DE L'OUVRAGE			
ARCHITECTE			
<p>L'entrepreneur isolera complètement la construction par rapport aux bâtiments voisins. L'entrepreneur demandera la ligne de bâtisse et les niveaux, au service technique de la commune, avant de commencer les travaux. Le béton armé est donné à titre indicatif, l'entrepreneur est obligé de tenir compte des plans du Génie Civil. Il en est de même pour les constructions en acier. Les fondations seront exécutées sur un bon support et suivant les indications de l'ingénieur civil. Les niveaux sont mentionnés sur les plans à titre indicatif et seront contrôlés par l'entrepreneur. Les colonnes et les poutres sont toujours reprises par une poutre de répartition qui aura une longueur de 1,20m minimum. Les égouts sont donnés à titre indicatif et sont réalisés sur place suivant la situation réelle. L'entrepreneur aura l'obligation d'effectuer une visite du chantier afin de se rendre compte de la situation existante.</p>			
N°	PLANS :	Echelle :	
04	Situation existante de droit	1/50	
MODIFICATIONS :	PERMIS D'URBANISME	Ref: 1126	DATE: 02 - 10 - 2025